



Comune di San Cataldo

(Libero Consorzio Comunale di Caltanissetta)

SETTORE 5° - LAVORI PUBBLICI E PATRIMONIO

Contributi straordinari per interventi nel settore delle infrastrutture ex art. 43 L.R. n. 25 del 12.08.2024

OGGETTO: Rigenerazione urbana – Lavori di riqualificazione per la pubblica fruibilità dell'area di pertinenza del Palazzo Municipale – 1° Lotto

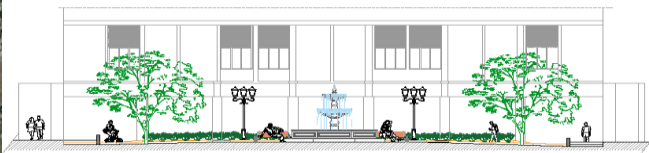

Allegati:

- | | |
|---|--|
| <input type="checkbox"/> Elenco Elaborati | <input type="checkbox"/> Elaborati grafico-architettonici |
| <input type="checkbox"/> Relazione Generale | <input checked="" type="checkbox"/> Incidenza della manodopera |
| <input type="checkbox"/> Computo metrico estimativo | |
| <input type="checkbox"/> Quadro Economico | |
| <input type="checkbox"/> Elenco Prezzi Unitari | |
| <input type="checkbox"/> Cronoprogramma dei lavori | |

San Cataldo li, 03.12.2024

I Progettisti : Geom. Gianluigi Trupia Geom. Pietro Cangelosi

II R.U.P. Ing. Alfredo Ragolia

Il Responsabile del Settore V - Lavori Pubblici e Patrimonio

Ing. Alfredo Ragolia



					Pag.1
N°	N.E.P.	DESCRIZIONE	Quantita'	Prezzo Unit.	Importo
1		SIC24_21.1.16 Rimozione di infissi interni od esterni Cancello Ingresso Principale 31.60*2.20 Monoblocco accesso Vigili Urbani 2.50*3.00 Importo manodopera: € 928,09 (71,95%)	69,520 7,500		
		SOMMANO m² =	77,020	16,75	1.290,09
2		SIC24_21.1.6 Demolizione di pavimenti e rivestimenti 41.80*2.20 31.60*7.00 16.30*1.95*2 34.50*1.90*2 31.60*1.95 cordoli aiuole 50.00*0.20*0.10 Importo manodopera: € 4.985,73 (74,66%)	91,960 221,200 63,570 131,100 61,620 1,000		
		SOMMANO m² =	570,450	11,71	6.679,97
3		SIC24_21.1.9 Demolizione di massetti di malta 41.80*2.20*4 31.60*7.00*4 16.30*1.95*2*4 34.50*1.90*2*4 31.50*1.95*4 Importo manodopera: € 3.574,92 (72,41%)	367,840 884,800 254,280 524,400 245,700		
		SOMMANO m² x cm =	2.277,020	2,17	4.941,13
4		SIC24_21.1.25 Trasporto alle pubbliche discariche del demolizione pavimenti 40.00 rimozione infissi 5.00 Importo manodopera: € 229,05 (13,15%)	40,000 5,000		
		SOMMANO m³ =	45,000	38,71	1.741,95
5		SIC24_5.1.10.2 Massetto di sottofondo per collocato al Per pavimento precedentemente demolito 41.80*2.20 31.60*7.00 16.30*1.95*2 34.50*1.90*2 31.60*1.95 Nuova pavimentazione area fontanella 50.00 Importo manodopera: € 3.084,86 (29,61%)	91,960 221,200 63,570 131,100 61,620 50,000		
		SOMMANO m² =	619,450	16,83	10.425,34
6		SIC24_6.2.2.1 Pavimentazione di marciapiedi con dimen Per ripristino pavimento demolito 41.80*2.20 31.60*7.00	91,960 221,200		

		16.30*1.95*2		63,570		
		A RIPORTARE		376,730		25.078,48
						Pag.2
N°	N.E.P.	DESCRIZIONE	Quantita'	Prezzo Unit.	Importo	
		RIPORTO	376,730		25.078,48	
		34.50*1.90*2	131,100			
		31.60*1.95	61,620			
		area fontanella				
		100.00	100,000			
		Importo manodopera: € 8.381,51 (22,63%)				
		SOMMANO m² =	669,450	55,31	37.027,28	
7		SIC24_6.2.11.3				
		Fornitura e collocazione di orlatura p				
		7.00*2	14,000			
		15.00*2	30,000			
		Importo manodopera: € 589,16 (22,45%)				
		SOMMANO m =	44,000	59,66	2.625,04	
8		SIC24_8.1.18.2				
		Fornitura e posa in opera di serramenti				
		Monoblocco accesso Vigili Urbani				
		2.50*3.00	7,500			
		Importo manodopera: € 267,30 (4,16%)				
		SOMMANO m² =	7,500	856,74	6.425,55	
9		SIC24_8.4.5				
		Sovrapprezzo agli artt. 8.1.3, 8.1.4, 8				
		Monoblocco accesso Vigili Urbani				
		2.50*3.00	7,500			
		Importo manodopera: € 0 (0,00%)				
		SOMMANO m² =	7,500	73,37	550,28	
10		SIC24_7.1.1				
		Fornitura di opere in ferro lavorato in				
		Griglie di sicurezza per finestre area Servizi Sociali				
		6*2.00*3.00*10kg	360,000			
		Importo manodopera: € 468,00 (28,81%)				
		SOMMANO kg =	360,000	4,50	1.620,00	
11		SIC24_7.1.3				
		Posa in opera di opere in ferro di cui				
		Griglie di sicurezza per finestre area Servizi Sociali				
		6*2.00*3.00*10kg	360,000			
		Importo manodopera: € 496,80 (43,34%)				
		SOMMANO kg =	360,000	3,18	1.144,80	
12		SIC24_7.2.17				
		Verniciatura anticorrosiva per nuove ope				
		Griglie di sicurezza per finestre area Servizi Sociali				
		6*2.00*3.00	36,000			
		Importo manodopera: € 436,32 (46,53%)				
		SOMMANO mq =	36,000	26,04	937,44	
13		SIC24_18.1.4.1				
		Fornitura e posa in opera di blocco di				
		Per impianto illuminazione				
		4	4,000			
		Importo manodopera: € 271,32 (18,12%)				
		SOMMANO cad =	4,000	374,39	1.497,56	

14	SIC24_18.7.2.2 Fornitura e posa in opera entro scavo c Per impianto di pubblica illuminazione 80.00 Importo manodopera: € 223,20 (56,28%)		80,000		
	A RIPORTARE	SOMMANO m =	80,000	4,96	396,80
					77.303,23

					Pag.3
N°	N.E.P.	DESCRIZIONE	Quantita'	Prezzo Unit.	Importo
		RIPORTO			77.303,23
15	SIC24_6.4.2.2 Fornitura e posa in opera di telaio e c Per impianto di pubblica illuminazione 4*40.00 Importo manodopera: € 33,60 (3,38%)		160,000		
		SOMMANO kg =	160,000	6,29	1.006,40
16	SIC24_26.2.6 Dispersore per impianto di messa a 4 Importo manodopera: € 44,56 (19,44%)		4,000		
		SOMMANO cad =	4,000	57,29	229,16
17	SIC24_26.2.8 Corda in rame nudo, direttamente 80.00 Importo manodopera: € 496,80 (44,96%)		80,000		
		SOMMANO m =	80,000	13,81	1.104,80
18	SIC24_13.3.2.3 Fornitura e posa in opera di tubazioni 100.00 Importo manodopera: € 222,00 (29,25%)		100,000		
		SOMMANO m =	100,000	7,58	758,00

		A RIPORTARE			80.401,59
--	--	-------------	--	--	-----------

San Cataldo 03/12/2024

Wm. E. Long

II R.U.P.

Il Responsabile del Settore 5°